

Richiedenti: DE MANI PAOLO e DE MANI GIOVANNA

**Oggetto: CILA per la manutenzione straordinaria alla facciata
di fabbricato in Oleggio (NO) Via Bellini 15, 17, 19, 21**

**PROSPETTO EST LUNGO VIA BELLINI
con indicati i Colori da utilizzare**

**ESTRATTO DI MAPPA CON EVIDENZIATA
LA FACCIATA OGGETTO DEI LAVORI**

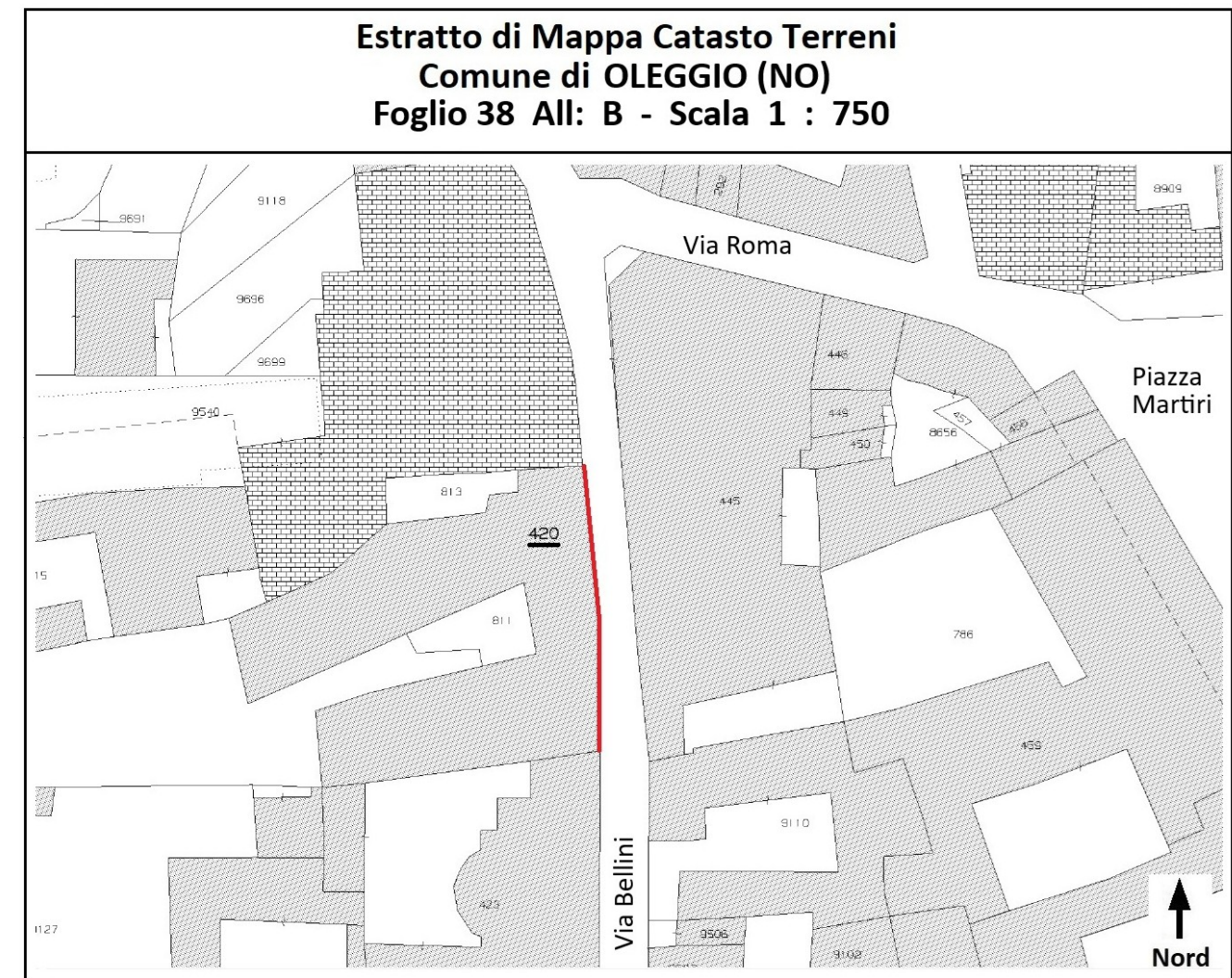

LEGENDA
— Facciata oggetto dei lavori

Geom. FANCHINI FABIO - Via Sempione 47 - 28040 Marano Ticino (NO)

Cell. 346 0315488 - C.F. FNCFBA62C10L670Q - P.IVA 01062620032

Data: 05/11/2025

Scala 1 : 100

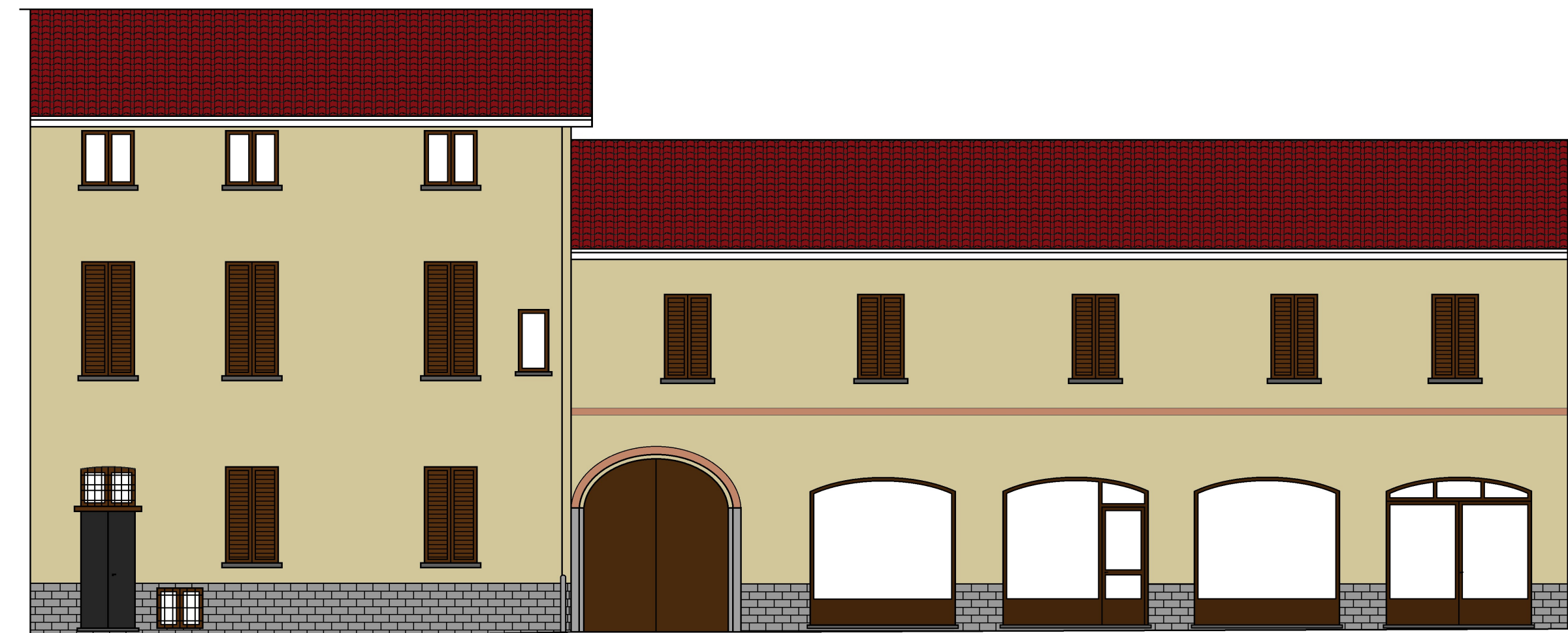

PROSPETTO EST LUNGO VIA BELLINI

Colore 23a del Piano del Colore per il fondo della facciata

Colore 42 del Piano del Colore per la cornice superiore del portone al civico 17 e per la fascia marcapiano

Colore S7 del Piano del Colore per le persiane e per il portone al civico 17

Colore S1 del Piano del Colore per le porta al civico 15